

ПЛАН ДЕТАЉНЕ РЕГУЛАЦИЈЕ
ЗА ИЗГРАДЊУ ДИСТРИБУТИВНОГ ГАСОВОДА
МОР 16 bar МРС БОТОШ - МРС ТОМАШЕВАЦ -
МРС ОРЛОВАТ - МРС ФАРКАЖДИН

1 : 2500

ПОСТОЈЕЋА НАМЕНА ПРОСТОРА

бр. карте

02-1

ЛЕГЕНДА

- ГРАНИЦА ПЛАНА ДЕТАЉНЕ РЕГУЛАЦИЈЕ
- ▬ ГРАНИЦА ГРАЂЕВИНСКОГ ПОДРУЧЈА
- ▬ ГРАНИЦА КАТ. ПАРЦЕЛЕ
- ▬ РЕГУЛАЦИОНА ЛИНИЈА
- ◆ 88.08 НИВЕЛЕТА

распоред листова

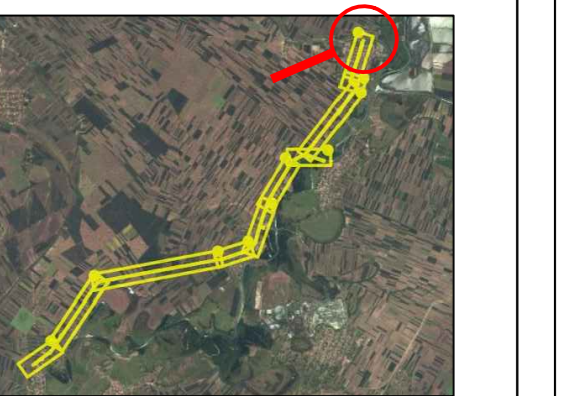

НАМЕНА ПОВРШИНА:

ГРАЂЕВИНСКО ЗЕМЉИШТЕ У ГРАЂЕВИНСКОМ ПОДРУЧЈУ

САОБРАЋАЈНЕ ПОВРШИНЕ

- ▨ ОПШТИНСКИ ПУТ У НАСЕЉУ
- ▨ УЛИЦЕ У НАСЕЉУ
- ▨ ПОРОДИЧНО СТАНОВАЊЕ
- ▨ ПОЉОПРИВРЕДНО ЗЕМЉИШТЕ

ПРЕДСЕДНИК СКУПШТИНЕ ГРАДА ЗРЕЊАНИНА
Чедомир Јањић

НОСИЛАЦ ИЗРАДЕ ПЛАНА : ГРАДСКА УПРАВА ГРАДА ЗРЕЊАНИНА
ОДЕЉЕЊЕ ЗА УРБАНИЗАМ -
ОДСЕК ЗА УРБАНИЗАМ И ПРОСТОРНО ПЛАНИРАЊЕ

НАРУЧИЛАЦ ИЗРАДЕ ПЛАНА : "БОБАР БЕШКА" d.o.o.
Нови Сад

ОБРАЂИВАЧ ПЛАНА : "САПУТНИК - М" д.о.о., Сомбор
огранак "Меридијанпројект"
урбанистичко и просторно планирање

ОДГОВОРНИ УРБАНИСТА : Бранка Радуловић Вртикара
Бранка М. Радуловић
Дипл. инж. град. арх.
Лиценца бр. 15801/17

ДИРЕКТОР : Милан Мартић, дипл. инж. маш.

ДЕЦЕМБАР 2021.



Saputnik-M DOO
Trg Svetog Đorđa 6
25000 Sombor
Republika Srbija



снимно/обрадло :
Момчиловић Далибор геом.
Сомбор, март 2021. год.



Борислав Станић
маст. инж. геод.



Бр. лиценца ИКС
Radulovic20158017

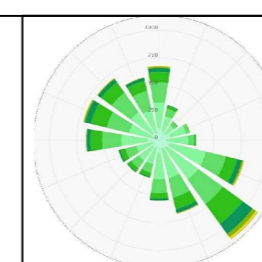
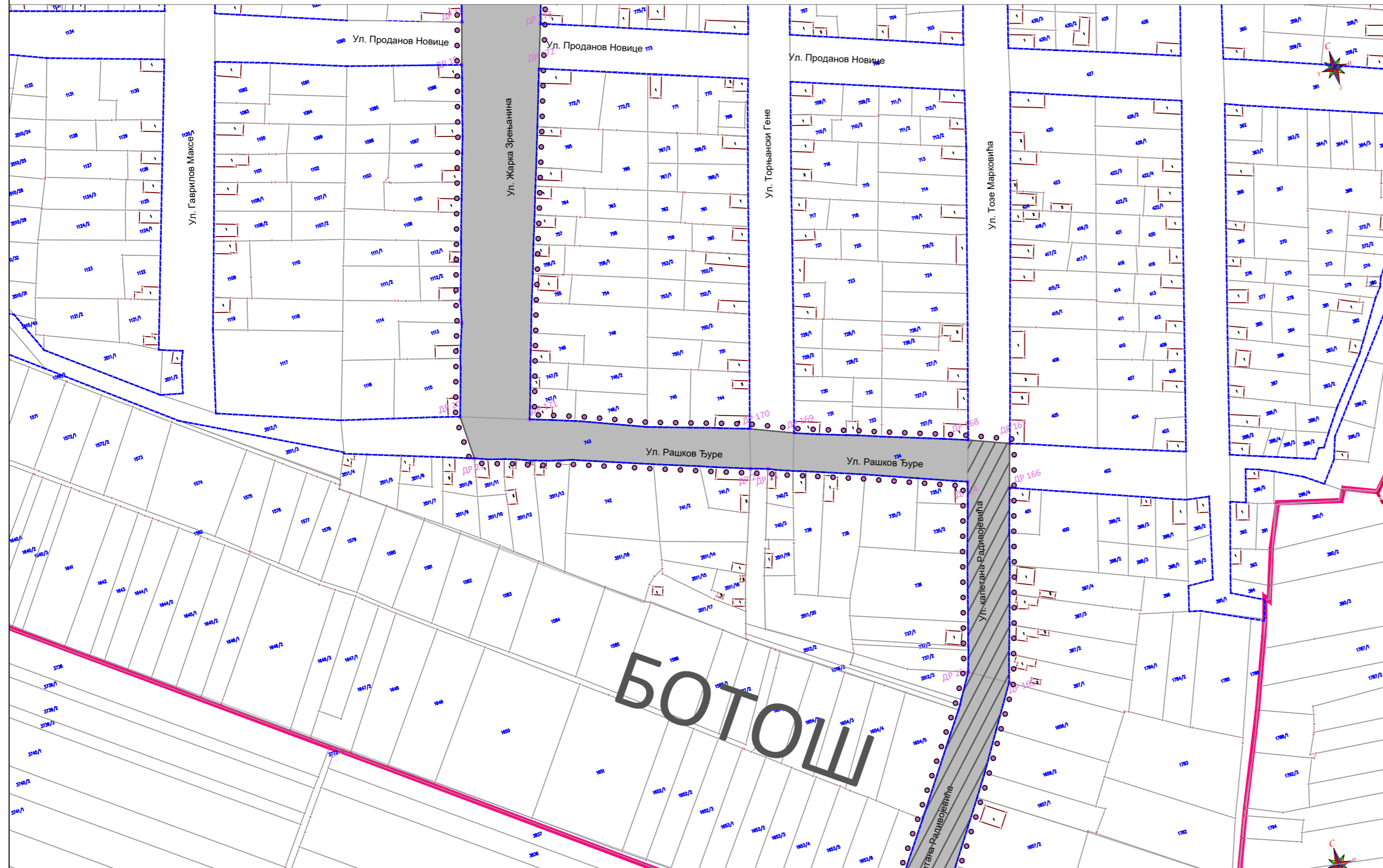

ПЛАН ДЕТАЉНЕ РЕГУЛАЦИЈЕ
ЗА ИЗГРАДЊУ ДИСТРИБУТИВНОГ ГАСОВОДА
МОР 16 bar МРС БОТОШ - МРС ТОМАШЕВАЦ -
МРС ОРЛОВАТ - МРС ФАРКАЖДИН

1 : 2500

ПОСТОЈЕЋА НАМЕНА ПРОСТОРА

бр. карте

02-2

ЛЕГЕНДА

- ГРАНИЦА ПЛАНА ДЕТАЉНЕ РЕГУЛАЦИЈЕ
- ГРАНИЦА ПОДРУЧЈА ПОСЕБНЕ НАМЕНЕ "ПОТАМИШЈЕ"
- ГРАНИЦА ГРАЂЕВИНСКОГ ПОДРУЧЈА
- ГРАНИЦА КАТ. ПАРЦЕЛЕ
- РЕГУЛАЦИОНА ЛИНИЈА

распоред листова

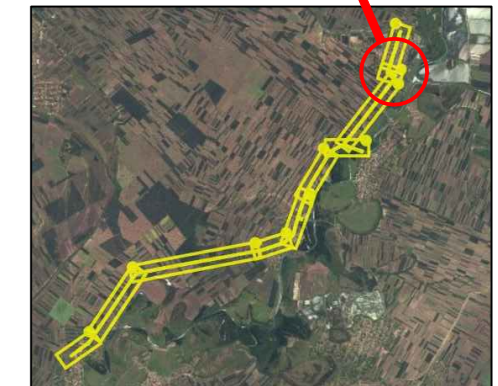

НАМЕНА ПОВРШИНА:

ГРАЂЕВИНСКО ЗЕМЉИШТЕ У ГРАЂЕВИНСКОМ ПОДРУЧЈУ

САОБРАЋАЈНЕ ПОВРШИНЕ

- ОПШТИНСКИ ПУТ У НАСЕЉУ
- УЛИЦЕ У НАСЕЉУ

ПРЕДСЕДНИК СКУПШТИНЕ ГРАДА ЗРЕЊАНИНА

Чедомир Јањић

НОСИЛАЦ ИЗРАДЕ ПЛАНА : ГРАДСКА УПРАВА ГРАДА ЗРЕЊАНИНА
ОДЕЉЕЊЕ ЗА УРБАНИЗАМ -
ОДСЕК ЗА УРБАНИЗАМ И ПРОСТОРНО ПЛАНИРАЊЕ



НАРУЧИЛАЦ ИЗРАДЕ ПЛАНА : "БОБАР БЕШКА" d.o.o.
Нови Сад



ОБРАЂИВАЧ ПЛАНА : "САПУТНИК - М" д.о.о., Сомбор
огранак "Меридијанпројект"
урбанистичко и просторно планирање



ОДГОВОРНИ УРБАНИСТА : Бранка Радуловић Вртикац, дипл.инж.арх.

бр. лиценце ИКС
Radubonitski
200158017

ДИРЕКТОР : Милан Мартић, дипл.инг.маш.

снимио/обработио :

Момчиловић Далибор геом.
Сомбор, март 2021. год.



ПЛАН ДЕТАЉНЕ РЕГУЛАЦИЈЕ
ЗА ИЗГРАДЊУ ДИСТРИБУТИВНОГ ГАСОВОДА
МОР 16 bar МРС БОТОШ - МРС ТОМАШЕВАЦ -
МРС ОРЛОВАТ - МРС ФАРКАЖДИН

1 : 2500

ПОСТОЈЕЋА НАМЕНА ПРОСТОРА

бр. карте
02-3

ЛЕГЕНДА

- ГРАНИЦА ПЛАНА ДЕТАЉНЕ РЕГУЛАЦИЈЕ
- ▬ ГРАНИЦА ПОДРУЧЈА ПОСЕБНЕ НАМЕНЕ "ПОТАМИШЕ"
- ▬ ГРАНИЦА КАТАСТАРСКЕ ОПШТИНЕ
- ▬ ГРАНИЦА ГРАЂЕВИНСКОГ ПОДРУЧЈА
- ▬ ГРАНИЦА КАТ. ПАРЦЕЛЕ
- ▬ РЕГУЛАЦИОНА ЛИНИЈА
- ▨ ЗАШТИТНИ ПОЈАС ЕЛЕКТРОЕНЕРГЕТСКЕ ИНФРАСТРУКТУРЕ

распоред листова

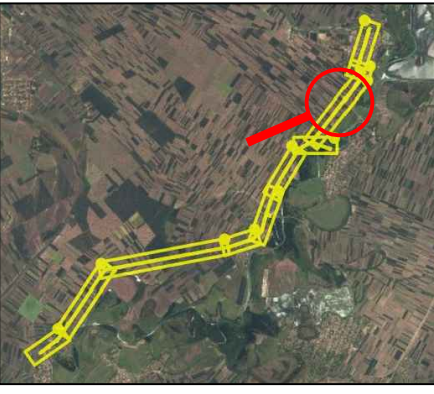

НАМЕНА ПОВРШИНА:

ГРАЂЕВИНСКО ЗЕМЉИШТЕ У ГРАЂЕВИНСКОМ ПОДРУЧЈУ

ГРАЂЕВИНСКО ЗЕМЉИШТЕ ВАН ГРАЂЕВИНСКОГ ПОДРУЧЈА НАСЕЉА

САОБРАЋАЈНЕ ПОВРШИНЕ

ОПШТИНСКИ ПУТ У НАСЕЉУ

ОПШТИНСКИ ПУТ

ПРЕДСЕДНИК СКУПШТИНЕ ГРАДА ЗРЕЊАНИНА

Чедомир Јанчић

НОСИЛАЦ ИЗРАДЕ ПЛАНА : ГРАДСКА УПРАВА ГРАДА ЗРЕЊАНИНА

ОДЕЉЕЊЕ ЗА УРБАНИЗАМ -
ОДСЕК ЗА УРБАНИЗАМ И ПРОСТОРНО ПЛАНИРАЊЕ

НАРУЧИЛАЦ ИЗРАДЕ ПЛАНА : "БОБАР БЕШКА" d.o.o.

Нови Сад

ОБРАЂИВАЧ ПЛАНА : "САПУТНИК - М" д.о.о., Сомбор

огранак "Меридијанпројект"
урбанистичко и просторно планирање

ОДГОВОРНИ УРБАНИСТА : Бранка Радуловић Вртика

ДИРЕКТОР : Милан Мартић, дипл.инг.маш.

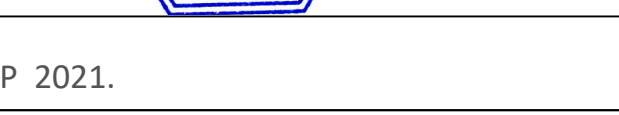
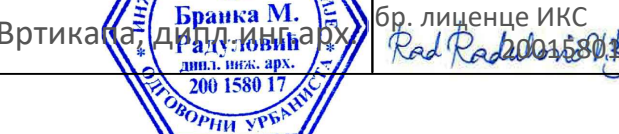
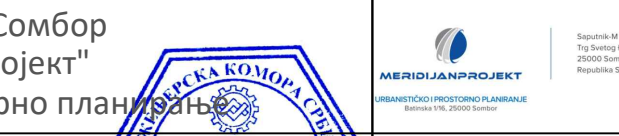

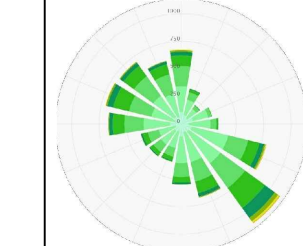

ПЛАН ДЕТАЛЈНЕ РЕГУЛАЦИЈЕ
ЗА ИЗГРАДЊУ ДИСТРИБУТИВНОГ ГАСОВОДА
МОР 16 bar МРС БОТОШ - МРС ТОМАШЕВАЦ -
МРС ОРЛОВАТ - МРС ФАРКАЈДИН

1 : 2500

ПОСТОЈЕЋА НАМЕНА ПРОСТОРА

бр. карте
02-4

ЛЕГЕНДА

- ГРАНИЦА ПЛАНА ДЕТАЛЈНЕ РЕГУЛАЦИЈЕ
- ГРАНИЦА ПОДРУЧЈА ПОСЕБНЕ НАМЕНЕ "ПОТАМИШЕ"
- ГРАНИЦА КАТАСТАРСКЕ ОПШТИНЕ
- ГРАНИЦА ГРАЂЕВИНСКОГ ПОДРУЧЈА
- ГРАНИЦА КАТ. ПАРЦЕЛЕ
- РЕГУЛАЦИОНА ЛИНИЈА
- МОСТ

распоред листова

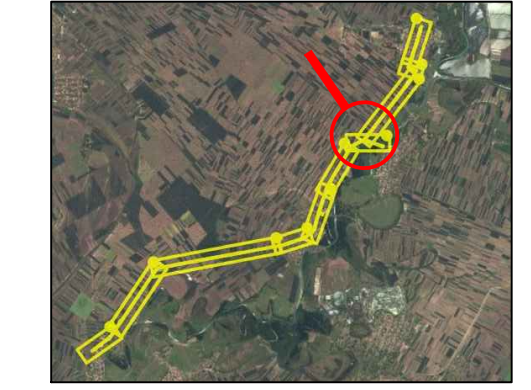

НАМЕНА ПОВРШИНА:

- | | |
|---|--|
| ГРАЂЕВИНСКО ЗЕМЉИШТЕ У ГРАЂЕВИНСКОМ ПОДРУЧЈУ | ГРАЂЕВИНСКО ЗЕМЉИШТЕ ВАН ГРАЂЕВИНСКОГ ПОДРУЧЈА НАСЕЉА |
| <ul style="list-style-type: none"> САОБРАЋАЈНЕ ПОВРШИНЕ ОПШТИНСКИ ПУТ ПОРОДИЧНО СТАНОВАЊЕ | <ul style="list-style-type: none"> ОПШТИНСКИ ПУТ |
| ВОДНО ЗЕМЉИШТЕ | |
| РЕКА ТАМИШ | |

ПРЕДСЕДНИК СКУПШТИНЕ ГРАДА ЗРЕЊАНИНА
Чedomир Јањић

НОСИЛАЦ ИЗРАДЕ ПЛАНА : ГРАДСКА УПРАВА ГРАДА ЗРЕЊАНИНА
ОДЕЉЕЊЕ ЗА УРБАНИЗАМ -
ОДСЕК ЗА УРБАНИЗАМ И ПРОСТОРНО ПЛАНИРАЊЕ



НАРУЧИЛАЦ ИЗРАДЕ ПЛАНА : "БОБАР БЕШКА" d.o.o.
Нови Сад



ОБРАЂИВАЧ ПЛАНА : "САПУТНИК - М" д.о.о., Сомбор
огранак "Меридијанпројект"
урбанистичко и просторно планирање



ОДГОВОРНИ УРБАНИСТА : Бранка Радуловић Вртикац
Дипл.инж.геод. бр. лиценце ИКС
158017

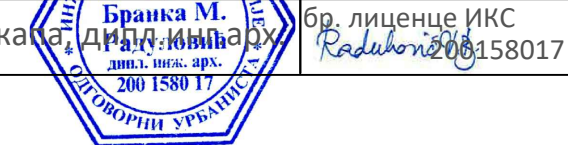

ДИРЕКТОР : Милан Мартић, дипл.инг.маш.

ДЕЦЕМБАР 2021.

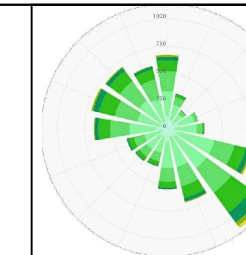
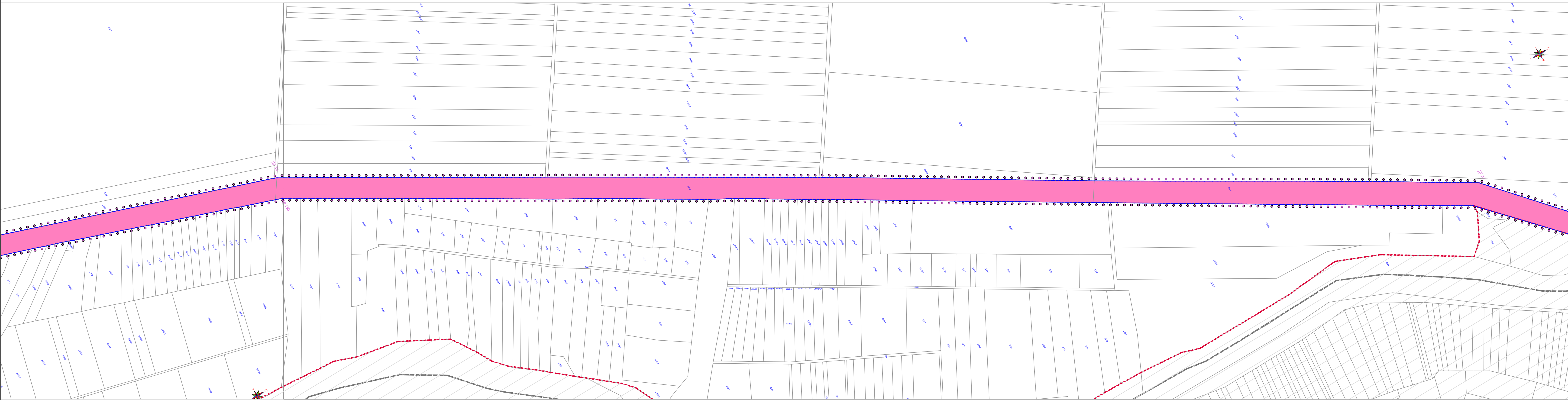

ПЛАН ДЕТАЛНЕ РЕГУЛАЦИЈЕ
ЗА ИЗГРАДЊУ ДИСТРИБУТИВНОГ ГАСОВОДА
МОР 16 bar МРС БОТОШ - МРС ТОМАШЕВАЦ -
МРС ОРЛОВАТ - МРС ФАРКАЖДИН

1 : 2500

ПОСТОЈЕЋА НАМЕНА ПРОСТОРА

бр. карте

02-5

ЛЕГЕНДА

- ГРАНИЦА ПЛАНА ДЕТАЛНЕ РЕГУЛАЦИЈЕ
- ▭ ГРАНИЦА ПОДРУЧЈА ПОСЕБНЕ НАМЕНЕ "ПОТАМИШЕ"
- ▭ ГРАНИЦА КАТАСТАРСКЕ ОПШТИНЕ
- ▭ ГРАНИЦА ГРАЂЕВИНСКОГ ПОДРУЧЈА
- ▭ ГРАНИЦА КАТ. ПАРЦЕЛЕ
- ▭ РЕГУЛАЦИОНА ЛИНИЈА

распоред листова

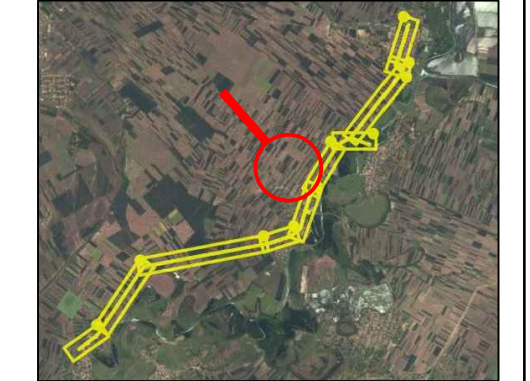

НАМЕНА ПОВРШИНА:

ГРАЂЕВИНСКО ЗЕМЉИШТЕ ВАН ГРАЂЕВИНСКОГ ПОДРУЧЈА НАСЕЉА

САОБРАЋАЈНЕ ПОВРШИНЕ

ОПШТИНСКИ ПУТ

ПРЕДСЕДНИК СКУПШТИНЕ ГРАДА ЗРЕЊАНИНА

Чедомир Јањић

НОСИЛАЦ ИЗРАДЕ ПЛАНА : ГРАДСКА УПРАВА ГРАДА ЗРЕЊАНИНА
ОДЕЉЕЊЕ ЗА УРБАНИЗАМ -
ОДСЕК ЗА УРБАНИЗАМ И ПРОСТОРНО ПЛАНИРАЊЕ



НАРУЧИЛАЦ ИЗРАДЕ ПЛАНА : "БОБАР БЕШКА" д.о.о.
Нови Сад



ОБРАЂИВАЧ ПЛАНА : "САПУТНИК - М" д.о.о., Сомбор
огранак "Меридијанпројект"
урбанистичко и просторно планирање



ОДГОВОРНИ УРБАНИСТА : Бранка Радловић Вртикапац

Бранка М. Радловић
Дипл. инж. град. арх.
200158017

ДИРЕКТОР : Милан Мартић, дипл.инг.маш.

ДЕЦЕМБАР 2021.



Saputnik-M DOO
Trg Svetog Đorđa 6
25000 Sombor
Republika Srbija

GEODEZIJA I PROJEKTOVANJE SOMBOR
Batinska 1/16, 25000 Sombor



снимио/обработио :

Момчиловић Далибор геом.
Сомбор, март 2021. год.



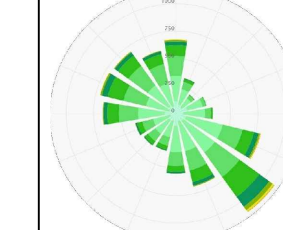
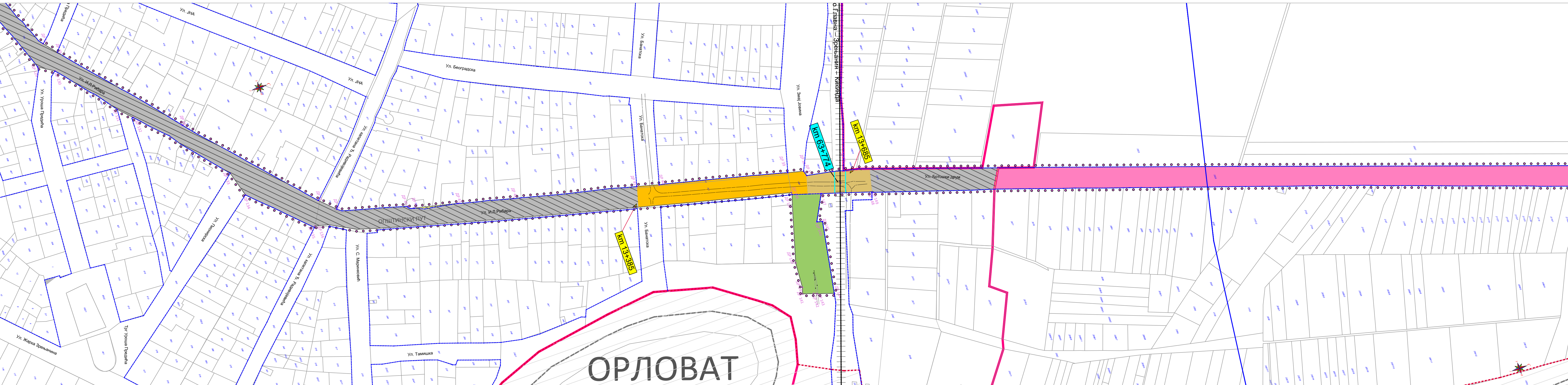

ПЛАН ДЕТАЉНЕ РЕГУЛАЦИЈЕ
ЗА ИЗГРАДЊУ ДИСТРИБУТИВНОГ ГАСОВОДА
МОР 16 bar МРС БОТОШ - МРС ТОМАШЕВАЦ -
МРС ОРЛОВАТ - МРС ФАРКАЈДИН

1 : 2500

ПОСТОЈЕЋА НАМЕНА ПРОСТОРА

бр. карте

02-6

ЛЕГЕНДА

- ГРАНИЦА ПЛАНА ДЕТАЉНЕ РЕГУЛАЦИЈЕ
- ▭ ГРАНИЦА ПОДРУЧЈА ПОСЕБНЕ НАМЕНЕ "ПОТАМИШЉЕ"
- ▭ ГРАНИЦА ГРАЂЕВИНСКОГ ПОДРУЧЈА
- ▭ ГРАНИЦА КАТ. ПАРЦЕЛЕ
- ▭ РЕГУЛАЦИОНА ЛИНИЈА
- КМ 13+688 СТАЦИОНАЖА ДРЖАВНОГ ПУТА
- КМ 6+520 СТАЦИОНАЖА ЖЕЛЕЗНИЧКЕ ПРУГЕ
- ПРУЖНИ ПОЈАС (8,00 m)

распоред листова

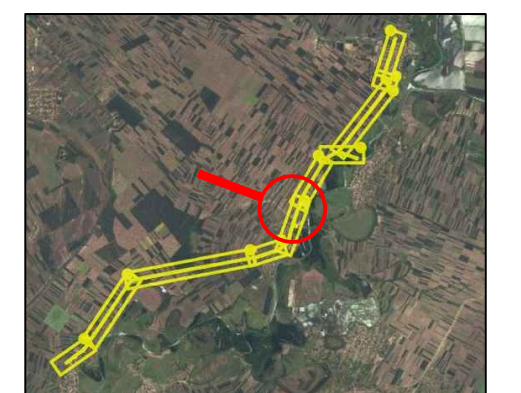

НАМЕНА ПОВРШИНА:

- | | |
|--|---|
| <p>ГРАЂЕВИНСКО ЗЕМЉИШТЕ У ГРАЂЕВИНСКОМ ПОДРУЧЈУ
САОБРАЋАЈНЕ ПОВРШИНЕ</p> <ul style="list-style-type: none"> ▭ ДРЖАВНИ ПУТ IIа РЕДА бр. 130 ▭ ОПШТИНСКИ ПУТ У НАСЕЉУ ▭ ЖЕЛЕЗНИЧКО ПОДРУЧЈЕ СА РЕГИОНАЛНОМ ПРУГОМ ▭ ЗАШТИТНО ЗЕЛЕНИЛО ▭ ПОРОДИЧНО СТАНОВАЊЕ | <p>ГРАЂЕВИНСКО ЗЕМЉИШТЕ ВАН ГРАЂЕВИНСКОГ ПОДРУЧЈА НАСЕЉА
САОБРАЋАЈНЕ ПОВРШИНЕ</p> <ul style="list-style-type: none"> ▭ ОПШТИНСКИ ПУТ |
|--|---|

ПРЕДСЕДНИК СКУПШТИНЕ ГРАДА ЗРЕЊАНИНА

Чедомир Јањић

НОСИЛАЦ ИЗРАДЕ ПЛАНА : ГРАДСКА УПРАВА ГРАДА ЗРЕЊАНИНА
ОДЕЉЕЊЕ ЗА УРБАНИЗАМ -
ОДСЕК ЗА УРБАНИЗАМ И ПРОСТОРНО ПЛАНИРАЊЕ



НАРУЧИЛАЦ ИЗРАДЕ ПЛАНА : "БОБАР БЕШКА" d.o.o.
Нови Сад



ОБРАЂИВАЧ ПЛАНА : "САПУТНИК - М" д.о.о., Сомбор
органак "Меридијанпројект"
урбанистичко и просторно планирање



ОДГОВОРНИ УРБАНИСТА : Бранка Радловић Вртика
Дип.инг.град.арх.

бр. лиценце ИКС
Радловић 0158017

ДИРЕКТОР : Милан Мартић, дипл.инг.маш.

ДЕЦЕМБАР 2021.



Saputnik-M DOO
Trg Svetog Đorđa 6
25000 Sombor
Republika Srbija



снимко/образно :

Момчиловић Далибор геом.
Сомбор, март 2021. год.



Одговорно лице:
Борислав Станић
маст.инж.геод.

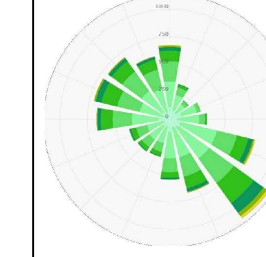
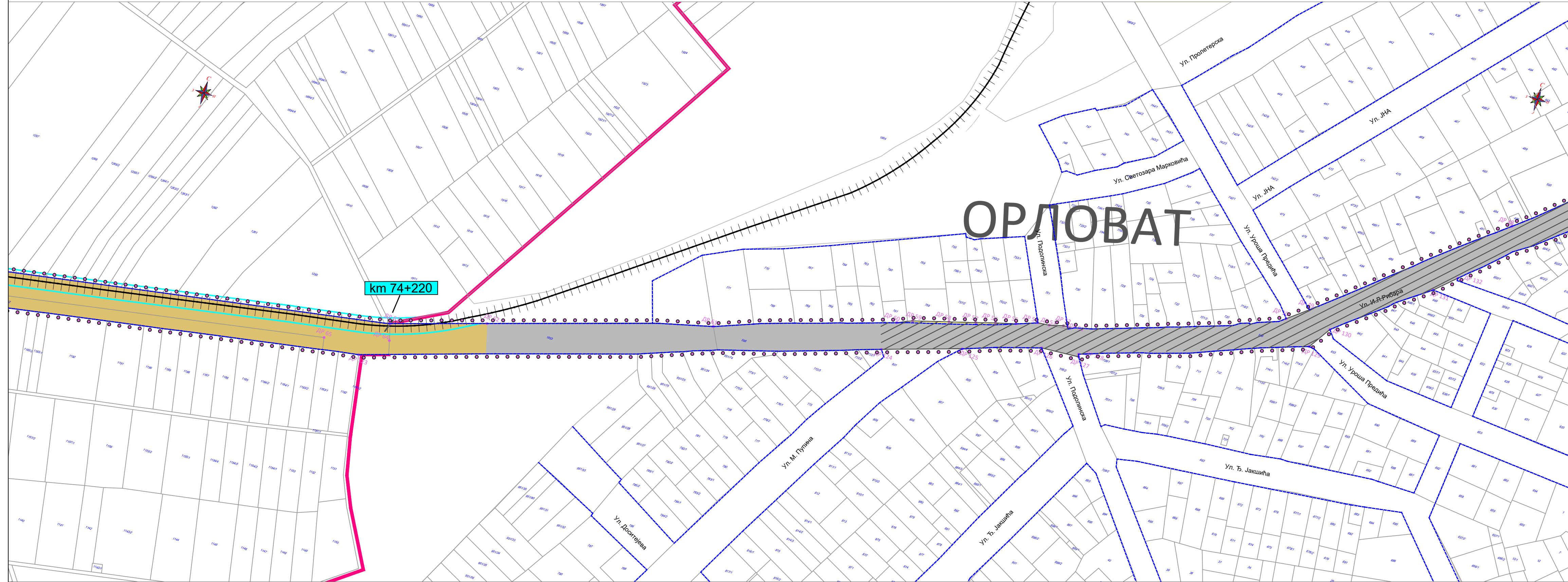

ПЛАН ДЕТАЉНЕ РЕГУЛАЦИЈЕ
ЗА ИЗГРАДЊУ ДИСТРИБУТИВНОГ ГАСОВОДА
МОР 16 bar МРС БОТОШ - МРС ТОМАШЕВАЦ -
МРС ОРЛОВАТ - МРС ФАРКАЖДИН

1 : 2500	ПОСТОЈЕЋА НАМЕНА ПРОСТОРА	бр. карте 02-7
----------	---------------------------	-------------------

ЛЕГЕНДА

- ГРАНИЦА ПЛАНА ДЕТАЉНЕ РЕГУЛАЦИЈЕ
- ▬ ГРАНИЦА ГРАЂЕВИНСКОГ ПОДРУЧЈА
- ▬ ГРАНИЦА КАТ. ПАРЦЕЛЕ
- ▬ РЕГУЛАЦИОНА ЛИНИЈА
- km 66+520 СТАЦИОНАЖА ЖЕЛЕЗНИЧКЕ ПРУГЕ
- ▬ ПРУЖНИ ПОЈАС (8,00 m)

распоред листова

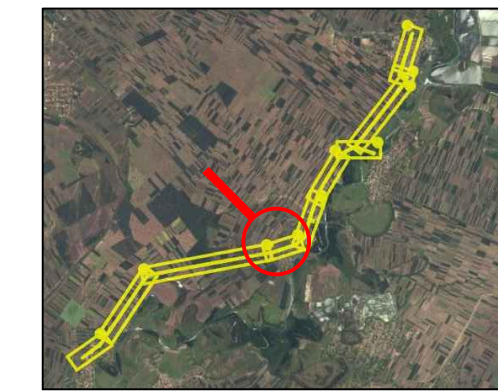

НАМЕНА ПОВРШИНА:

- | | |
|---|--|
| <p>ГРАЂЕВИНСКО ЗЕМЉИШТЕ У ГРАЂЕВИНСКОМ ПОДРУЧЈУ</p> <p>САОБРАЋАЈНЕ ПОВРШИНЕ</p> <ul style="list-style-type: none"> ▨ ОПШТИНСКИ ПУТ У НАСЕЉУ ▨ УЛИЦЕ У НАСЕЉУ ▨ ПОРОДИЧНО СТАНОВАЊЕ | <p>ГРАЂЕВИНСКО ЗЕМЉИШТЕ ВАН ГРАЂЕВИНСКОГ ПОДРУЧЈА НАСЕЉА</p> <p>САОБРАЋАЈНЕ ПОВРШИНЕ</p> <ul style="list-style-type: none"> ▨ ЖЕЛЕЗНИЧКО ПОДРУЧЈЕ СА РЕГИОНАЛНОМ ПРУГОМ |
|---|--|

ПРЕДСЕДНИК СКУПШТИНЕ ГРАДА ЗРЕЊАНИНА
Чедомир Јањић

НОСИЛАЦ ИЗРАДЕ ПЛАНА : ГРАДСКА УПРАВА ГРАДА ЗРЕЊАНИНА
ОДЕЉЕЊЕ ЗА УРБАНИЗАМ -
ОДСЕК ЗА УРБАНИЗАМ И ПРОСТОРНО ПЛАНИРАЊЕ

НАРУЧИЛАЦ ИЗРАДЕ ПЛАНА : "БОБАР БЕШКА" d.o.o.
Нови Сад

ОБРАЂИВАЧ ПЛАНА : "САПУТНИК - М" д.о.о., Сомбор
огранак "Меридијанпројект"
урбанистичко и просторно планирање

ОДГОВОРНИ УРБАНИСТА : Бранка Радуловић Вртикапа
ДИРЕКТОР : Милан Мартић, дипл.инг.маш.

бр. лиценце ИКС
Raduovic 158017

ДЕЦЕМБАР 2021.

MERIDIJANPROJEKT
Saputnik-M DOO
Trg Svetog Dorda 6
25000 Sombor
Republika Srbija

GEODEZIJA I PROJEKTOVANJE SOMBOR
Batinska 1/16, 25000 Sombor

SAPUTNIK-M DOO SOMBOR
MERIDIJANPROJEKT
GEODEZIJA I PROJEKTOVANJE
OGRANAK SOMBOR

снимио/обрадио :
Момчиловић Далибор геом.
Сомбор, март 2021. год.

Борислав В. Станић
Маст. инж. геод. 01 06/18 19
ГЕОДЕТСКА ЛИЦЕНЦА ПРВОГ РЕНГА

Одговорно лице:
Б. Станић
Борислав Станић маст.инж.геод.

ОПШТИНА ЗРЕЊАНИН
Бранка М.
ДИРЕКТОР
ДИРЕКЦИЈА ЗА
УРБАНИЗАМ И
ПРОСТОРНО
ПЛАНИРАЊЕ

MERIDIJANPROJEKT
Saputnik-M DOO
Trg Svetog Dorda 6
25000 Sombor
Republika Srbija



ЛЕГЕНДА

- ГРАНИЦА ПЛАНА ДЕТАЛНЕ РЕГУЛАЦИЈЕ
- ▭ ГРАНИЦА ПОДРУЧЈА ПОСЕБНЕ НАМЕНЕ "ПОТАМИШЕ"
- ▭ ГРАНИЦА КАТАСТАРСКЕ ОПШТИНЕ
- ▭ ГРАНИЦА ГРАЂВИНСКОГ ПОДРУЧЈА
- ▭ ГРАНИЦА КАТ. ПАРЦЕЛЕ
- ▭ РЕГУЛАЦИОНА ЛИНИЈА
- ▭ СТАЦИОНАЖА ЖЕЛЕЗНИЧКЕ ПРУГЕ
- ▭ ПРУЖИНИ ПОЈАС (8,00 m)

распоред листова

НАМЕНА ПОВРШИНА:
ГРАЂВИНСКО ЗЕМЉИШТЕ ВАН ГРАЂВИНСКОГ ПОДРУЧЈА НАСЕЉА

САОБРАЋАЈНЕ ПОВРШИНЕ

- ▭ ЖЕЛЕЗНИЧКО ПОДРУЧЈЕ СА РЕГИОНАЛНОМ ПРУГОМ
- ▭ ПОЉОПРИВРЕДНО ЗЕМЉИШТЕ

НОСИЛАЦ ИЗРАДЕ ПЛАНА : ГРАДСКА УПРАВА ГРАДА ЗРЕЊАНИНА
ОДЕЉЕЊЕ ЗА УРБАНИЗАМ -
ОДСЕК ЗА УРБАНИЗАМ И ПРОСТОРНО ПЛАНИРАЊЕ

ПРЕДСЕДНИК СКУПШТИНЕ ГРАДА ЗРЕЊАНИНА
Чедомир Јанчић

НАРУЧИЛАЦ ИЗРАДЕ ПЛАНА : "БОБАР БЕШКА" d.o.o.
Нови Сад

ОБРАЂИВАЧ ПЛАНА : "САПУТНИК - М" д.о.о., Сомбор
огранак "Меридијанпројект"
урбанистичко и просторно планирање

ОДГОВОРНИ УРБАНИСТА : Бранка Радуловић Вртиќаћ
Бранка М. Вртиќаћ
Одг. лиценца ИКС
158017

ДИРЕКТОР : Милан Мартић, дипл. инж. маш.

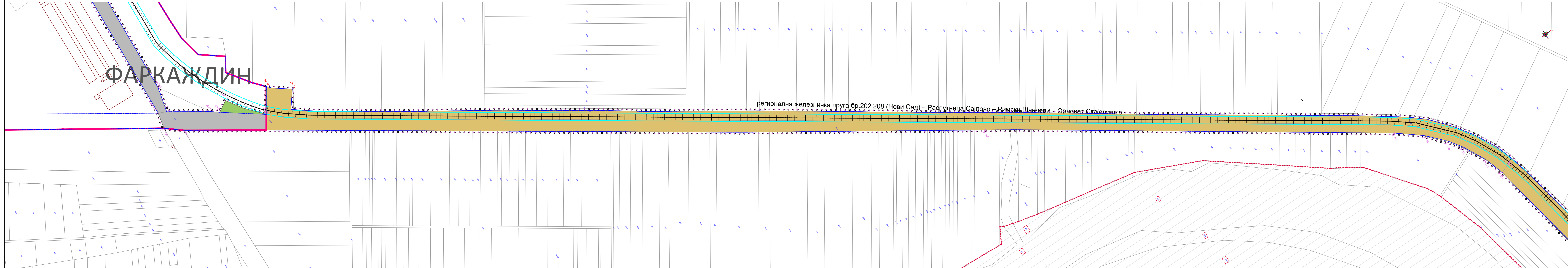

ПЛАН ДЕТАЉНЕ РЕГУЛАЦИЈЕ
ЗА ИЗГРАДЊУ ДИСТРИБУТИВНОГ ГАСОВОДА
МОР 16 bar МРС БОТОШ - МРС ТОМАШЕВАЦ -
МРС ОРЛОВАТ - МРС ФАРКАЖДИН

1 : 2500 ПОСТОЈЕЋА НАМЕНА ПРОСТОРА бр. карте 02-9

ЛЕГЕНДА

- ГРАНИЦА ПЛАНА ДЕТАЉНЕ РЕГУЛАЦИЈЕ
- ▭ ГРАНИЦА ПОДРУЧЈА ПОСЕБНЕ НАМЕНЕ "ПОТАМИШЕ"
- ▭ ГРАНИЦА ГРАЂЕВИНСКОГ ПОДРУЧЈА
- ▭ ГРАНИЦА КАТ. ПАРЦЕЛЕ
- ▭ РЕГУЛАЦИОНА ЛИНИЈА
- ▭ СТАЦИОНАЖА ЖЕЛЕЗНИЧКЕ ПРУГЕ
- ▭ ПРУЖНИ ПОЈАС (8,00 m)

распоред листова

НАМЕНА ПОВРШИНА:

ГРАЂЕВИНСКО ЗЕМЉИШТЕ У ГРАЂЕВИНСКОМ ПОДРУЧЈУ	ГРАЂЕВИНСКО ЗЕМЉИШТЕ ВАН ГРАЂЕВИНСКОГ ПОДРУЧЈА НАСЕЉА
САОБРАЋАЈНЕ ПОВРШИНЕ	САОБРАЋАЈНЕ ПОВРШИНЕ
УЛИЦЕ У НАСЕЉУ	ЖЕЛЕЗНИЧКО ПОДРУЧЈЕ СА РЕГИОНАЛНОМ ПРУГОМ
ЗАШТИТНО ЗЕЛЕНИЛО	
ПОЉОПРИВРЕДНО ЗЕМЉИШТЕ	

ПРЕДСЕДНИК СКУПШТИНЕ ГРАДА ЗРЕЊАНИНА
Чedomir Јањић

НОСИЛАЦ ИЗРАДЕ ПЛАНА : ГРАДСКА УПРАВА ГРАДА ЗРЕЊАНИНА
ОДЕЉЕЊЕ ЗА УРБАНИЗАМ
ОДСЕК ЗА УРБАНИЗАМ И ПРОСТОРНО ПЛАНИРАЊЕ

НАРУЧИЛАЦ ИЗРАДЕ ПЛАНА : "БОБАР БЕШКА" д.о.о.
Нови Сад

ОБРАЂИВАЧ ПЛАНА : "САПУТНИК - М" д.о.о., Сомбор
огранак "Меридијанпројект"
урбанистичко и просторно планирање

ОДГОВОРНИ УРБАНИСТА : Бранка Радловић Вртика
Бранка М. Вртика
Лиценца бр. 201158017

ДИРЕКТОР : Милан Мартић, дипл.инг.маш.

САПУТНИК-М ДОО
Трг Светог Ђорђа 6
25000 Сомбор
Република Србија

MERIDIJANPROJEKT
ГЕОДЕЗИЈА I ПРОЈЕКТОВАЊЕ SOMBOR
Батиска 1/16, 25000 Сомбор

САПУТНИК-М ДОО СОМБОР
MERIDIJANPROJEKT
ГЕОДЕЗИЈА I ПРОЈЕКТОВАЊЕ
ОГРАНАК SOMBOR

снимно/обрадио:
Момчиловић Далибор геом.
Сомбор, март 2021. год.

Борислав В. Станић
Маст.инж.геод.
Лиценца бр. 201158017

Одговорно лице:
Борислав Станић маст.инж.геод.

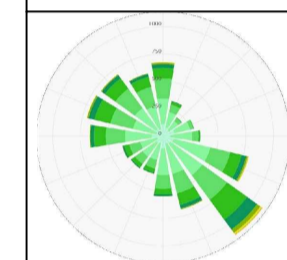
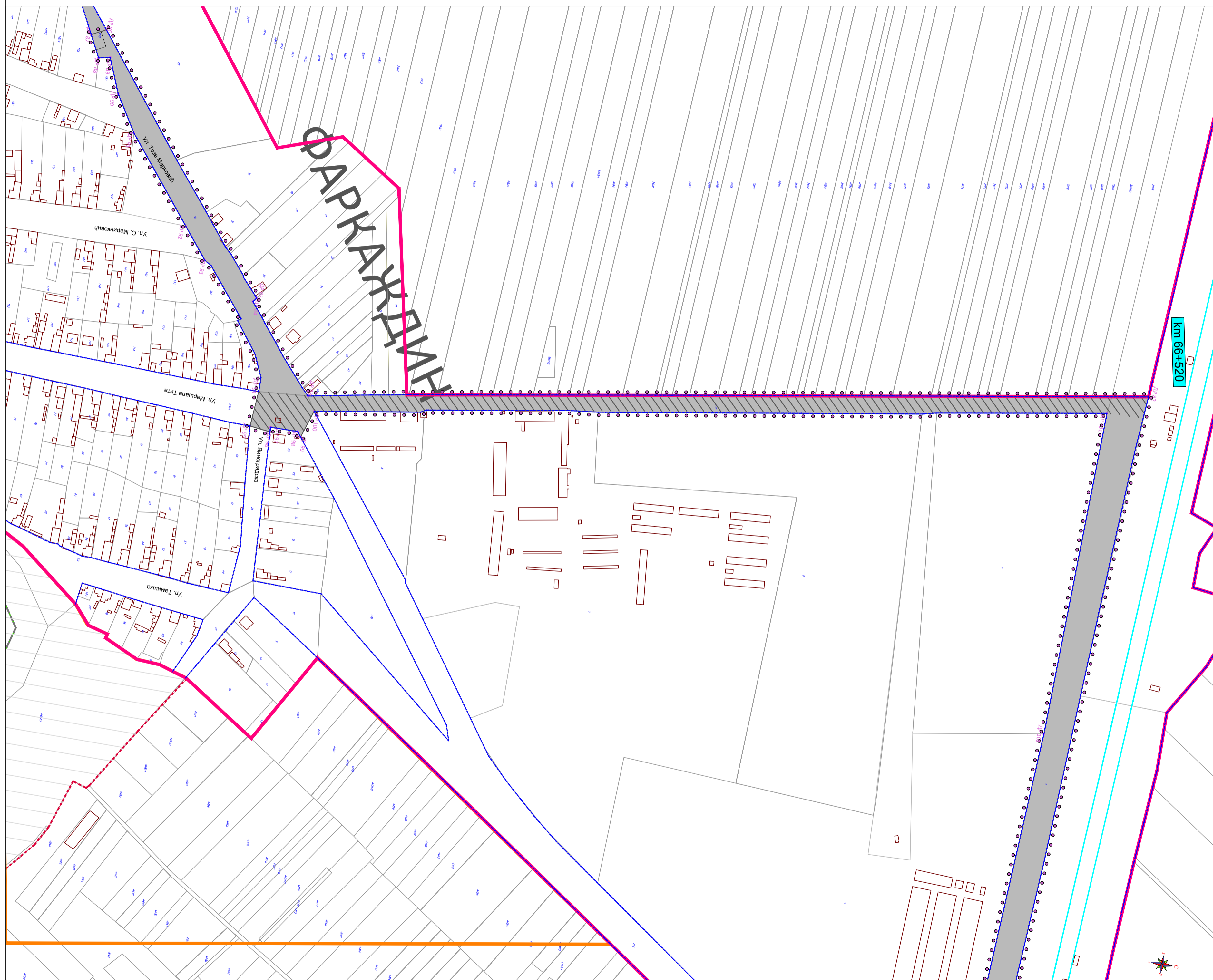

ПЛАН ДЕТАЉНЕ РЕГУЛАЦИЈЕ
ЗА ИЗГРАДЊУ ДИСТРИБУТИВНОГ ГАСОВОДА
МОР 16 bar МРС БОТОШ - МРС ТОМАШЕВАЦ -
МРС ОРЛОВАТ - МРС ФАРКАЖДИН

1 : 2500

ПОСТОЈЕЋА НАМЕНА ПРОСТОРА

бр. карте

02-10

ЛЕГЕНДА

- ГРАНИЦА ПЛАНА ДЕТАЉНЕ РЕГУЛАЦИЈЕ
- ГРАНИЦА ПОДРУЧА ПОСЕБНЕ НАМЕНЕ "ПОТАМИШЉЕ"
- ГРАНИЦА ГРАЂЕВИНСКОГ ПОДРУЧА
- ГРАНИЦА КАТ. ПАРЦЕЛЕ
- РЕГУЛАЦИОНА ЛИНИЈА
- СТАЦИОНАЖА ЖЕЛЕЗНИЧКЕ ПРУГЕ
- ПРУЖНИ ПОЈАС (8,00 m)

распоред листова

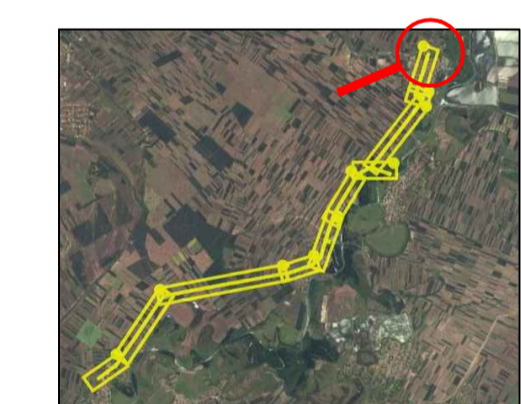

НАМЕНА ПОВРШИНА:

- ГРАЂЕВИНСКО ЗЕМЉИШТЕ У ГРАЂЕВИНСКОМ ПОДРУЧЈУ
- САОБРАЋАЈНЕ ПОВРШИНЕ
- ОПШТИНСКИ ПУТ У НАСЕЉУ
 - УЛИЦЕ У НАСЕЉУ

ПРЕДСЕДНИК СКУПШТИНЕ ГРАДА ЗРЕЊАНИНА
Чедомир Јањић

НОСИЛАЦ ИЗРАДЕ ПЛАНА : ГРАДСКА УПРАВА ГРАДА ЗРЕЊАНИНА
ОДЕЉЕЊЕ ЗА УРБАНИЗАМ
ОДСЕК ЗА УРБАНИЗАМ И ПРОСТОРНО ПЛАНИРАЊЕ



НАРУЧИЛАЦ ИЗРАДЕ ПЛАНА : "БОБАР БЕШКА" д.о.о.
Нови Сад



ОБРАЂИВАЧ ПЛАНА : "САПУТНИК - М" д.о.о., Сомбор
орган "Меридијанпројект"
урбанистичко и просторно планирање



ОДГОВОРНИ УРБАНИСТА : Бранка Радловић Вртикац, дипл.инж.арх.

бр. лиценце ИКС
Radovic20158017

ДИРЕКТОР : Милан Мартић, дипл.инг.маш.



снимно/образно :
Момчиловић, Далибор геом.
Сомбор, март 2021. год.



ДЕЦЕМБАР 2021.